

PIANTA PIANO TERRA

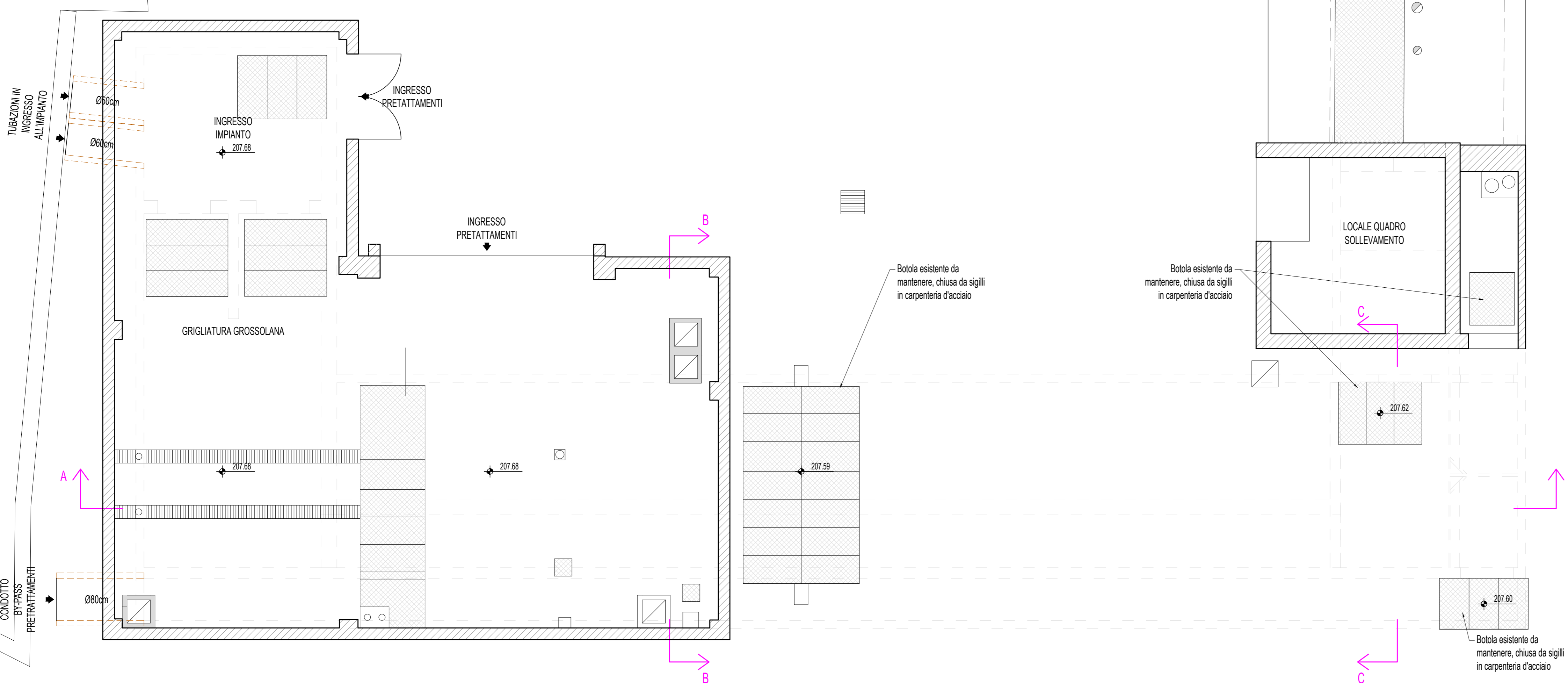

PIANTA PIANO INTERRATO

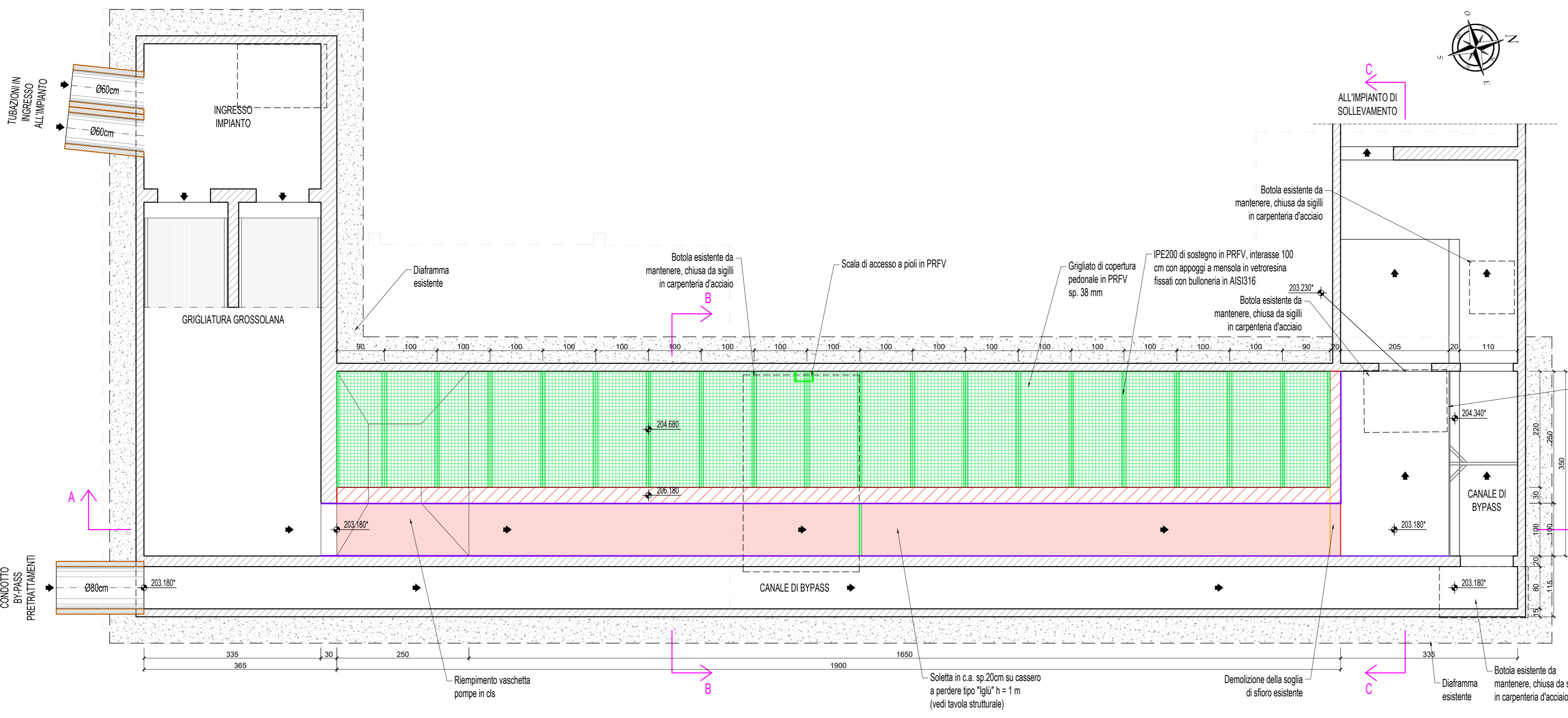

SEZ. A - A

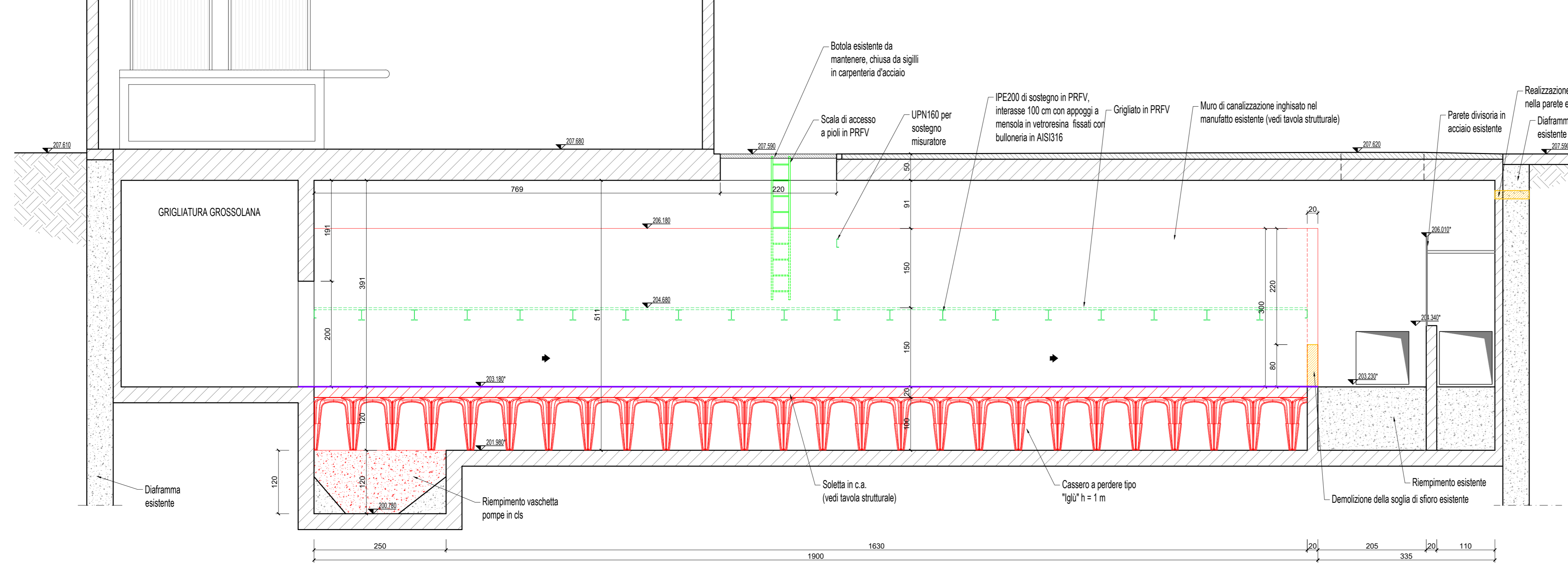

SEZ. B - B

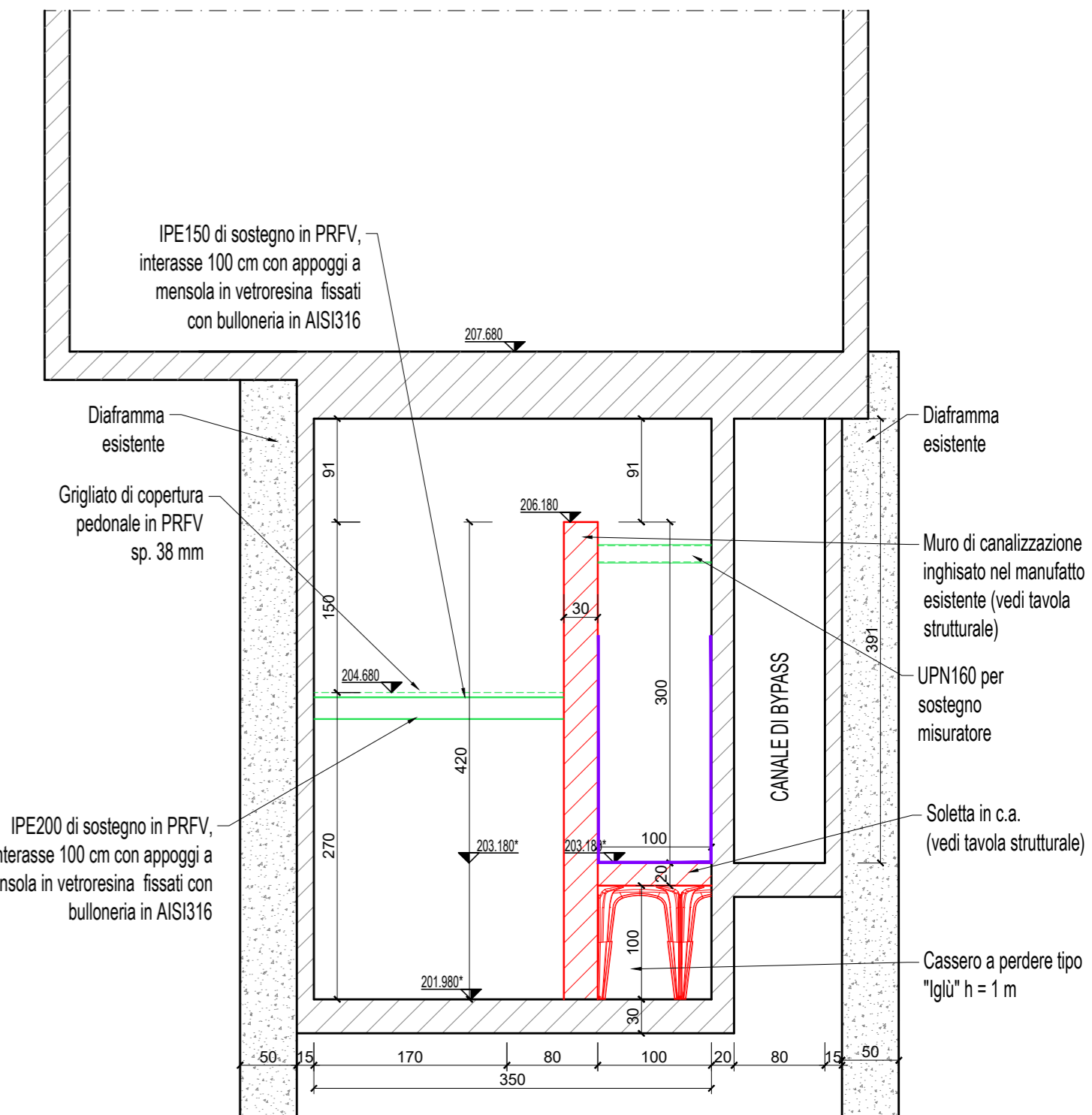

SEZ. C - C

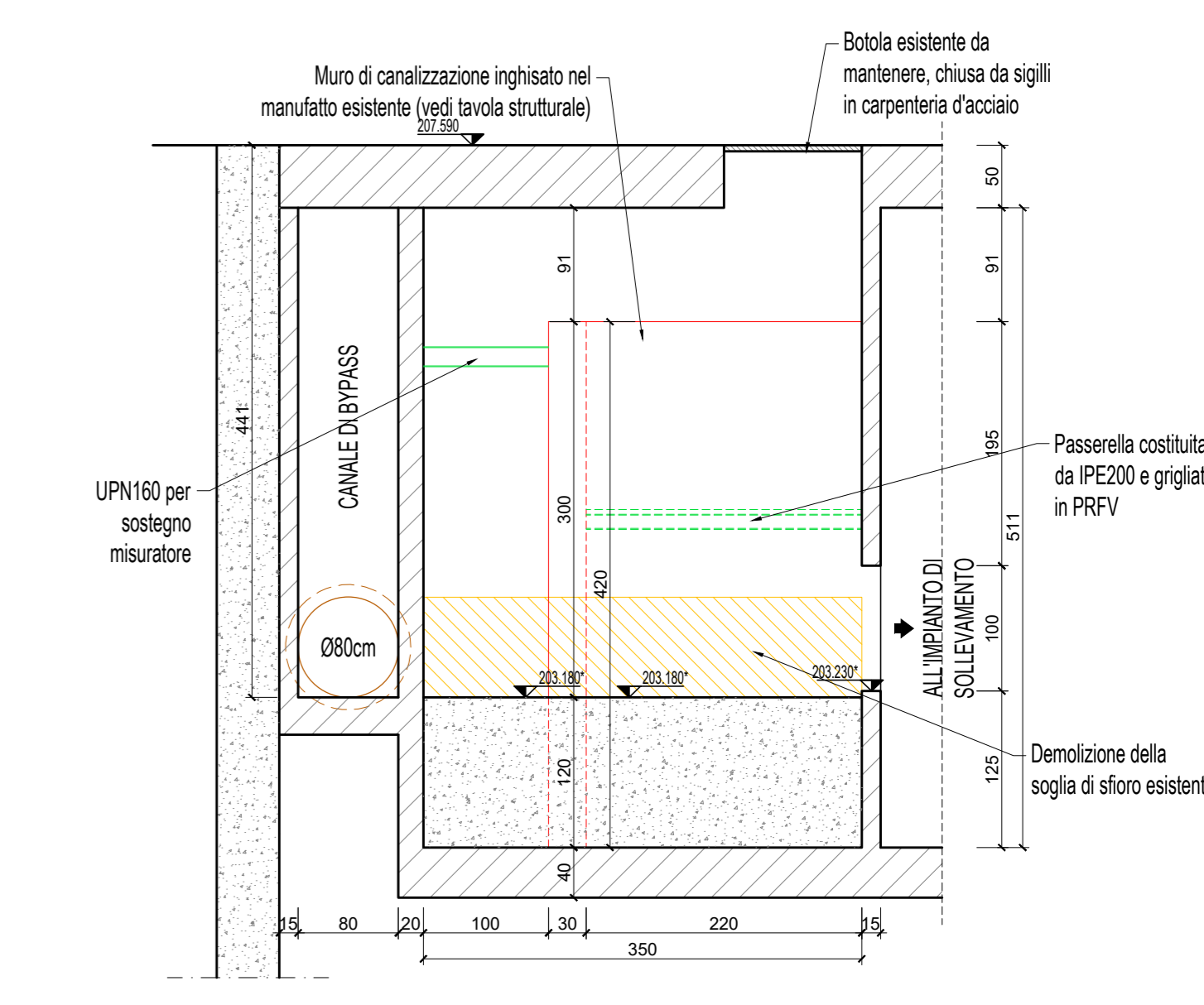

KEYPLAN

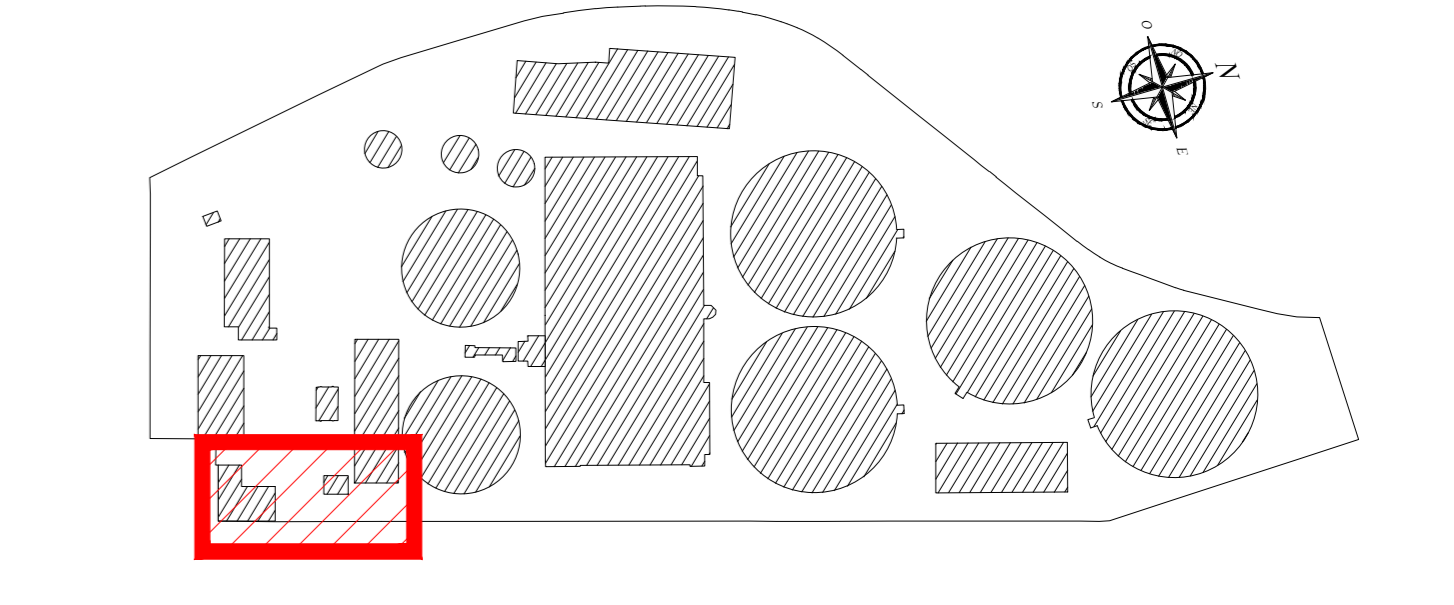

NOTE

- le quote contrassegnate dall'asterisco (*) sono state desunte da elaborati grafici forniti dal Gestore per cui non è stata possibile una verifica in campo, le stesse pertanto andranno confermate in fase di realizzazione a cura dell'Impresa appaltatrice
- prima dell'inizio delle lavorazioni le camerette dovranno essere isolate mediante ture o chiusura di paratoie, prosciugate e lavata
- le superficiali al contatto con i liquami saranno protette con impermeabilizzante come indicato dalla linea viola

DESCRIZIONE INTERVENTO:

COMUNE DI VALMADRERA

ADEGUAMENTO IMPIANTO DI DEPURAZIONE DI VALMADRERA LOTTO A ALTRI STRALCI

COMMITTENTE: Lario Reti Holding S.p.A. GESTORE SERVIZIO IDRICO INTEGRATO

REFERENTE: Ing. Silvia Malocchi

STUDIO DI PROGETTAZIONE: Ing. Matteo Danelli via Gasman, 3 Milano (MI) Odice Ingegneri di Milano 23228

PROGETTISTA: Ing. Matteo Danelli

FASE PROGETTUALE: PROGETTO DEFINITIVO - ESECUTIVO

ALLEGATO: GRIGLIATURA E DISSABBIATORE ESISTENTE Piano terra e interrato - Opere Civili

NUMERO: T06.1

SCALA: 1:50

REDAITO	DATA	VERIFICATO	DATA	APPROVATO	DATA
MD	02/2019	SM	02/2019	SM	02/2019

REVISIONE N.: DESCRIZIONE: DATA

NUMERO INTERVENTO: CODICE PROGETTO: AS06 COMMESSA: 44751

COLLABORATORI: Impianto elettromeccanico Per. Ind. Paolo Sacchi

progettazione fondazioni special Ing. Davide Grabovitz